

SOL-IT smartERPCube®. Berechnen. Lenken. Überblicken.

**Wirtschaft ist wie ein Fahrrad:
es hält nur die Balance, wenn es fährt.
(Peter Drucker)**



Ihr Nutzen.

- ☐ Sie erfassen alle Ihre **Artikel, Bestellungen, Aufträge und Rechnungen** elektronisch und legen Sie zentral ab.
- ☐ Sie vergeben Nummern und Bezeichnungen und bringen **Ordnung in die** Warenwirtschaft und damit in die **Abläufe Ihres Unternehmens**.
- ☐ Mit **Preislisten** haben Sie verschiedene Staffellungen im Griff und unterstützen so Ihr Verkaufsteam.
- ☐ Beschreiben Sie Ihre **Aufträge** genauer und lassen Sie dem Bearbeiter so die relevanten Infos zukommen. Missverständnissen wird vorgebeugt.
- ☐ Durch die Vergabe von Status und Datum von Aufträgen und Rechnungen sind Sie **über die aktuellen Fristen immer up to date**.
- ☐ Die **Vergabe von Verantwortlichkeiten** informiert über Zuständigkeit und Ansprechperson.
- ☐ Durch die Zuordnung Ihrer Bestellungen, Aufträge und Rechnungen zu bestimmten Objekten (Adressen, Projekten ...) und die Vergabe von Kategorien wird die **Suche einfach und zeitsparend**.
- ☐ **Diverse Rechenoperationen** (z. B. Brutto- und Nettosummen) sind schnell verfügbar.
- ☐ Durch die Erfassung der wichtigsten Daten können Sie verschiedene **Auswertungen**, z. B. Offerte, Auftragsbestätigungen, Lieferscheine, Rechnungen auf Knopfdruck erstellen.

SOL-IT smartERPCube®
Wirtschaftlichkeit einkalkuliert.

So präsentiert sich der SOL-IT smartERPCube®

Artikelverwaltung: verschiedene Ansichten sind möglich

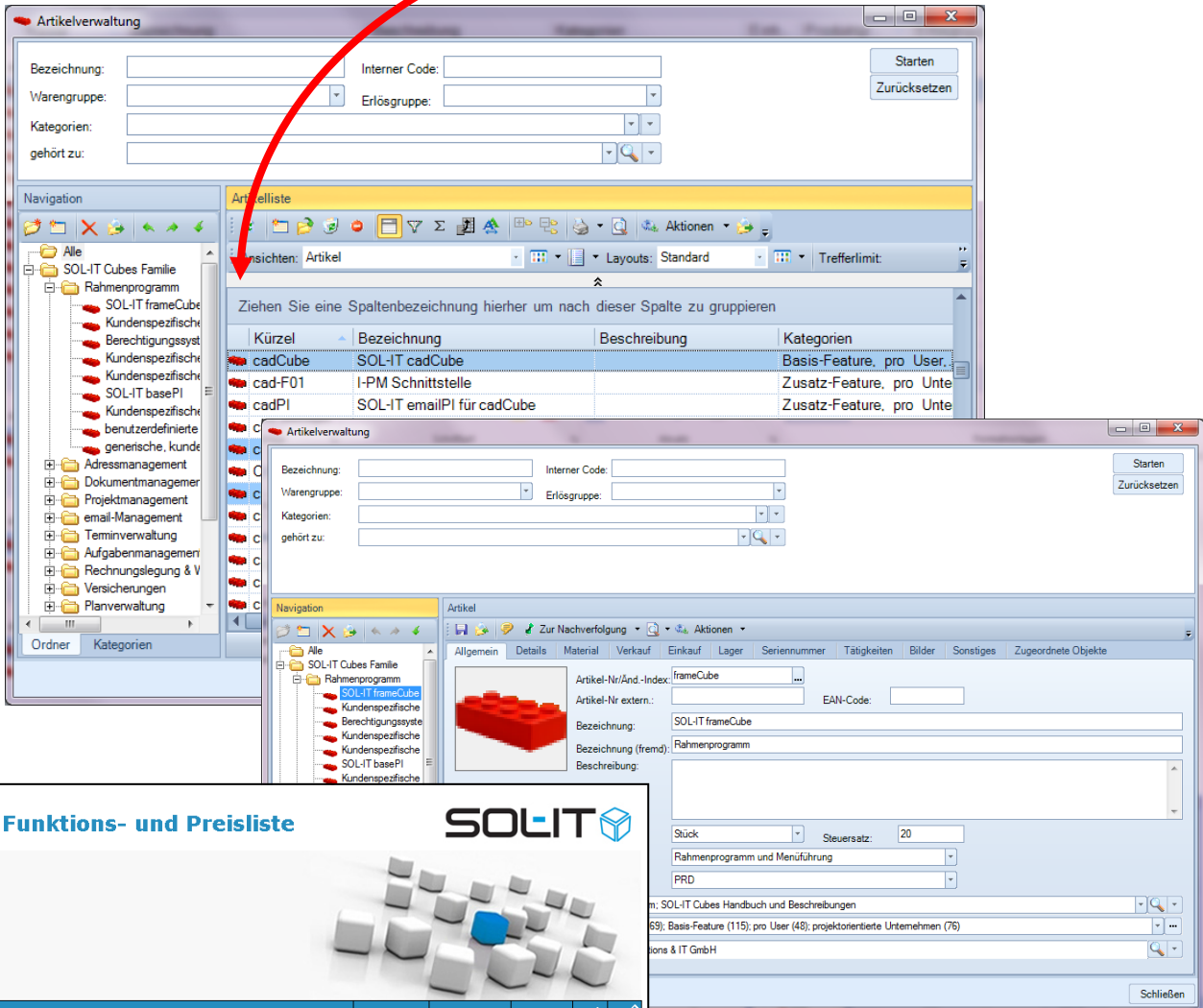

The screenshot displays the 'Artikelverwaltung' (Article Management) interface. The top window shows a search form with fields for 'Bezeichnung', 'Warengruppe', 'Kategorien', and 'gehört zu'. Below it is a navigation tree on the left and an article list table. A red arrow points from the search form to the article list. The bottom window shows a detailed view of an article, including a product image of a red LEGO brick and various data fields like 'Artikel-Nr.', 'EAN-Code', and 'Stück'.

Produktkomponente		Preis pro Mitarbeiter	Preis pro Unternehmen	Preis pro Standort	Basis	Option
Projektmanagement						
Softwarepaket für die Baubranche						
<ul style="list-style-type: none"> Bestehend aus Projektverwaltung Adressmanagement Dokumentenmanagement E-Mail-Management Terminverwaltung/Gruppenkalender 			€ 199,00		✓	
Serverpaket für die Baubranche						
Server Paket für die Baubranche Light: basePI, CuFIS, Volltextsuche E-Mails, Volltextsuche Dokumente Standard: basePI, CuFIS, E-Mail-Komfort-Paket Volltextsuche E-Mails, Volltextsuche Dokumente Professional: basePI, CuFIS, E-Mail-Komfort-Paket ExchangeConnector, reportP, Projektplanungsassistent, Feiertage ExcelAddIn			€ 1.990,00		✓	

auf Knopfdruck: Darstellung aller oder einzelner Artikel im Produktkatalog

SOL-IT smartERPCube®
Wirtschaftlichkeit einkalkuliert.

So präsentiert sich der SOL-IT smartERPCube

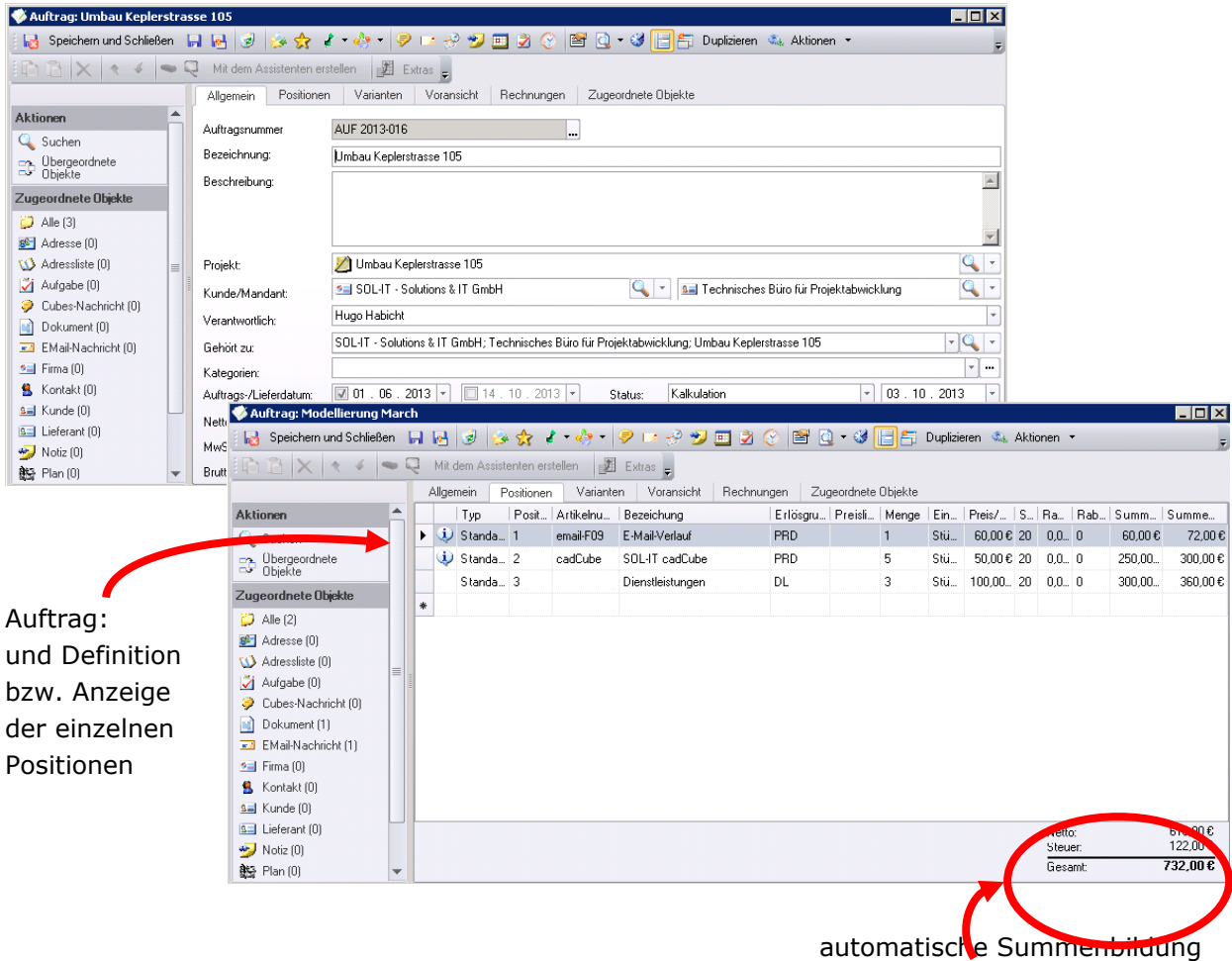

Auftrag: Umbau Keplerstrasse 105

Auftragsnummer: AUF 2013-016
 Bezeichnung: Umbau Keplerstrasse 105
 Beschreibung:
 Projekt: Umbau Keplerstrasse 105
 Kunde/Mandant: SOL-IT - Solutions & IT GmbH / Technisches Büro für Projektentwicklung
 Verantwortlich: Hugo Habicht
 Gehört zu: SOL-IT - Solutions & IT GmbH; Technisches Büro für Projektentwicklung; Umbau Keplerstrasse 105
 Kategorien:
 Auftrags-/Lieferdatum: 01.06.2013 - 14.10.2013 | Status: Kalkulation | 03.10.2013

Auftrag: Modellierung March

Typ	Posit..	Artikelnu..	Bezeichnung	Erlösgru..	Preisli..	Menge	Ein..	Preis/..	S..	Ra..	Rab..	Summ..	Summe..
Standa..	1	email-F03	E-Mail-Verlauf	PRD		1	Stü...	60,00 €	20	0,0..	0	60,00 €	72,00 €
Standa..	2	cadCube	SOL-IT cadCube	PRD		5	Stü...	50,00 €	20	0,0..	0	250,00..	300,00 €
Standa..	3		Dienstleistungen	DL		3	Stü...	100,00..	20	0,0..	0	300,00..	360,00 €
												Netto:	612,00 €
												Steuer:	122,00 €
												Gesamt:	732,00 €

automatische Summenbildung

Auftrag:
und Definition
bzw. Anzeige
der einzelnen
Positionen

SOLIT 
Solutions & IT GmbH

Kunde: Habicht Hugo
Auftragsnummer: Test - AU - 049

Pos.	Artikel-Nr.	Erlösgr.	Bezeichnung	Anz.	Einheit
1	frameCube	PRD	SOL-IT frameCube	1	Stück
2	projectCube	PRD	SOL-IT projectCube	1	Stück
3	crmCube	PRD	SOL-IT crmCube	1	Stück
4	dmsCube	PRD	SOL-IT dmsCube	1	Stück
5	calendarCube	PRD	SOL-IT calendarCube	1	Stück

Auswertungen
mit einem Klick!

SOL-IT smartERPCube®
Wirtschaftlichkeit einkalkuliert.

IT works.

So präsentiert sich der SOL-IT smartERPCube®

Alle wichtigen
Informationen
auf einen
Blick:

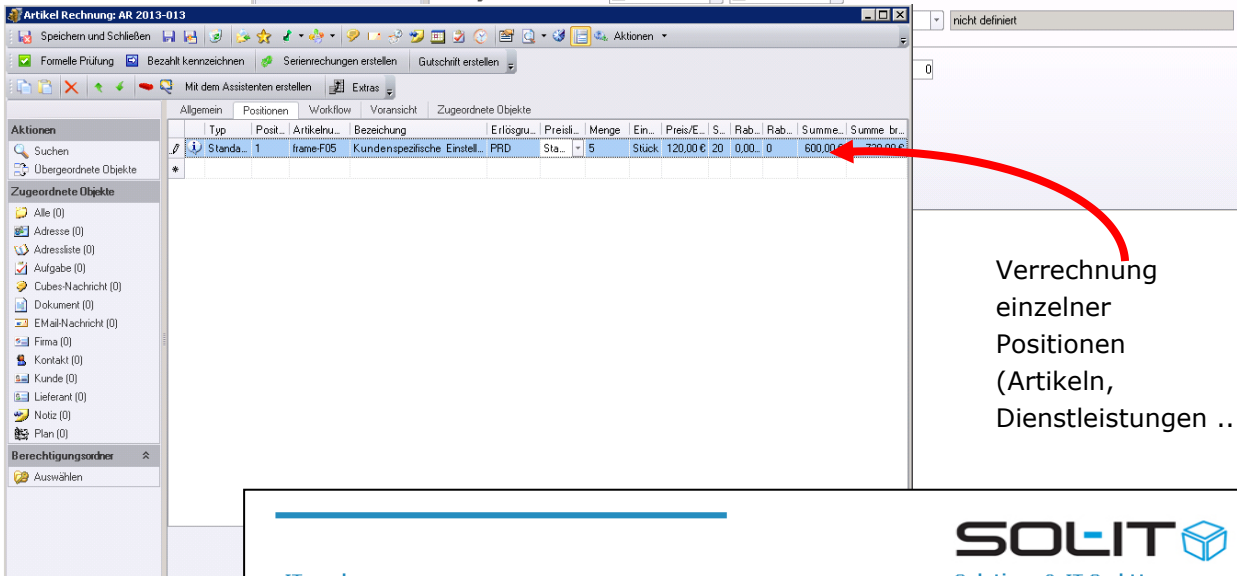
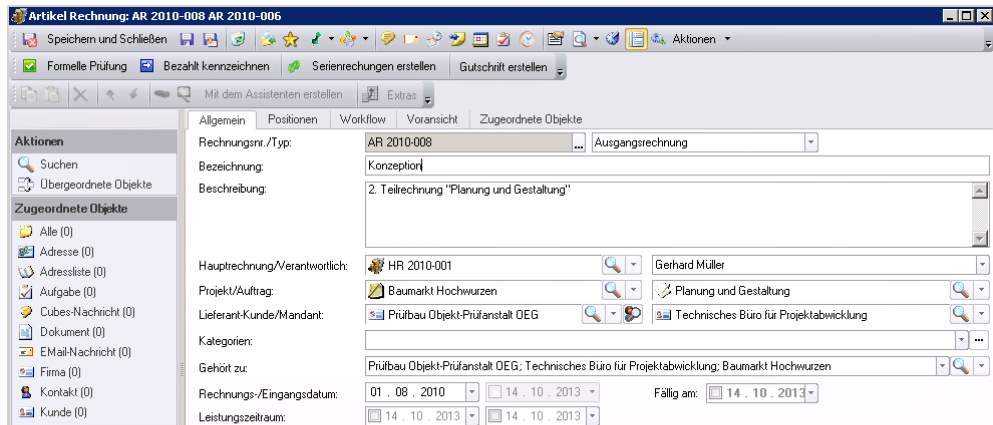

Verrechnung
einzelner
Positionen
(Artikeln,
Dienstleistungen ...)

Ergebnis:
die Rechnung
auf Knopfdruck

SOL-IT 
Solutions & IT GmbH

SOL-IT
Business Park 4
A-8200 Gleisdorf
T +43 3112 50 30 9
F +43 3112 50 30 9-10
office@sol-it.at
www.sol-it.at

Technisches Büro für Projektentwicklung
Michelinstraße 1
1010 Wien
Österreich

Kunden-UID: ATU 62856546
Kunden-Nr.: 22408
Gleisdorf, am 07.10.2010

Rechnungs-Nr.: 2010-091
SOL-IT Test 2010-078

Wir erlauben uns die folgenden Leistungen in Rechnung zu stellen:

Pos.	Grp.	Bezeichnung	Wert	Anz.	netto	brutto
1	PRD	SOL-IT emailPI für cadCube	€ 280,00	1,00	€ 252,00	€ 302,40
		Summe netto			€ 252,00	
		+ 20 % MwSt.			€ 50,40	
		Rechnungsbetrag inkl. 20 % MwSt.				€ 302,40

SOL-IT smartERPCube®
Wirtschaftlichkeit einkalkuliert.